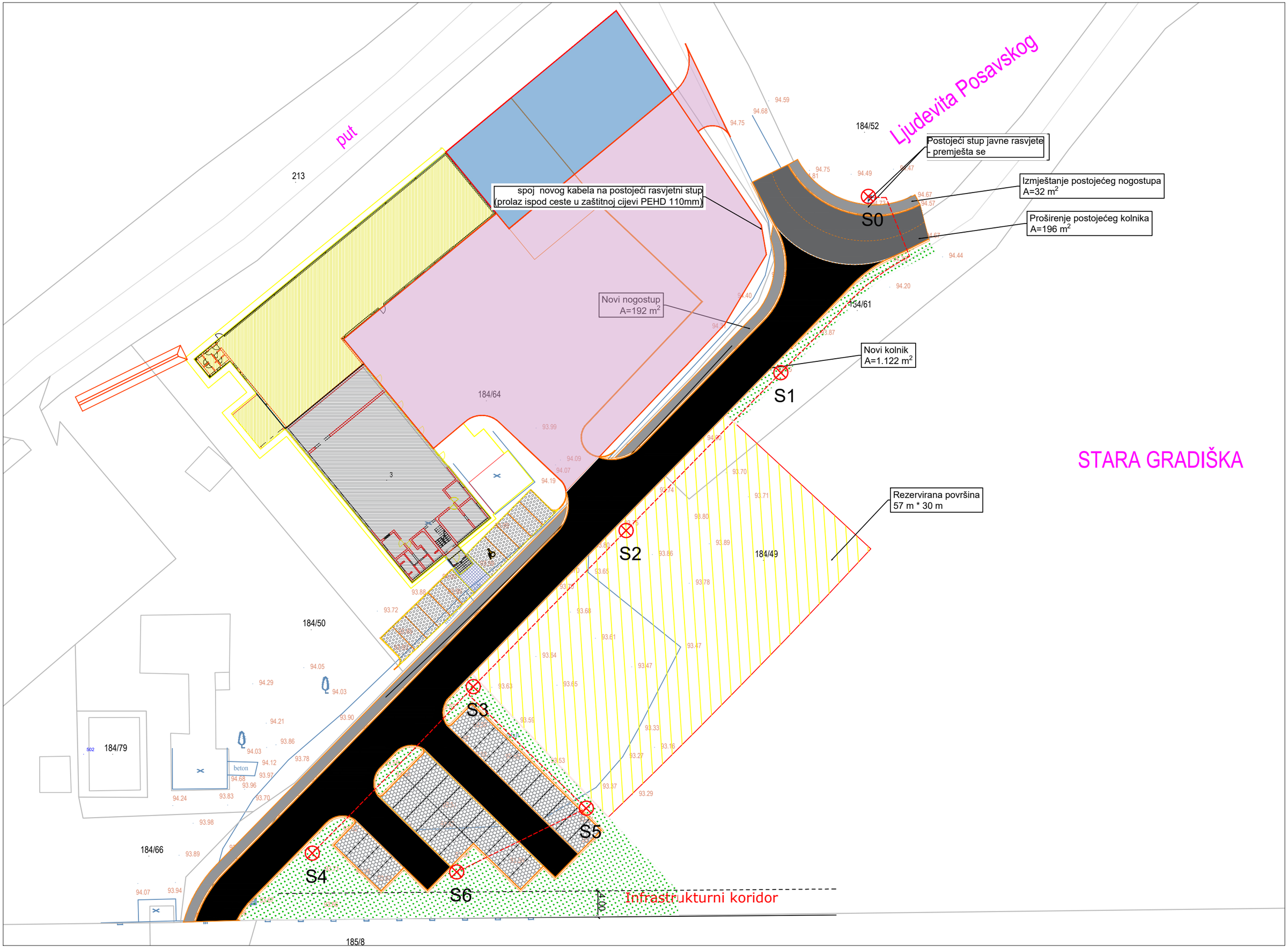
put
Ljudevita Posavskog
STARA GRADIŠKA
213
184/52
184/64
184/61
184/49
184/50
184/79
184/66
185/8
spoj novog kabela na postojeći rasvjetni stup
(prolaz ispod ceste u zaštitnoj cijevi PEHD 110mm)
Postojeći stup javne rasvjete
- premješta se
Izmještanje postojećeg nogostupa
A=32 m2
Proširenje postojećeg kolnika
A=196 m2
Novi nogostup
A=192 m2
Novi kolnik
A=1.122 m2
Rezervirana površina
57 m * 30 m
Infrastrukturni koridor
S0
S1
S2
S3
S4
S5
S6
beton